

*Bonner*

# INTERVENTIONS RADIOLOGIE

**13. und 14. März 2015**

WISSENSCHAFTLICHE LEITUNG

Univ.-Prof. Dr. med. Hans Schild

Prof. Dr. med. Holger Strunk

Prof. Dr. med. Kai Wilhelm

[www.bonner-interventionsradiologie.de](http://www.bonner-interventionsradiologie.de)

GRUSSWORT .....	3
PROGRAMM FREITAG .....	4-5
PROGRAMM SAMSTAG .....	6-7
WORKSHOPS .....	8
VORSITZENDE & REFERENTEN .....	9-10
ALLGEMEINE HINWEISE .....	11-13
SPONSOREN .....	14-15

## Liebe Kolleginnen und Kollegen,

gerne möchten wir Sie zu unserer Fortbildungsveranstaltung **“Bonner Interventionsradiologie (BIR)”** einladen, die 2015 zum sechsten Mal stattfinden wird.

Wie bereits in den letzten Jahren bieten wir sowohl für den am Anfang der Interventionsradiologie stehenden Arzt, als auch für den Fortgeschritteneren die Möglichkeit, sich umfassend über die Grundlagen, Materialkunde, Indikationsstellungen und Vorgehensweise, aber auch den Ergebnisvergleich mit anderen Disziplinen zu informieren.

Dabei wenden sich die Veranstaltungen am Freitag von der Thematik und Art der Präsentation an die am Anfang der Interventionsradiologie stehenden Ärztinnen und Ärzte. Wie auch im letzten Jahr haben wir einen 4 Stunden umfassenden ausgewiesenen Modulteil – einschließlich Prüfung – zur Anerkennung für den Erwerb der Fachkunde Interventionsradiologie im Strahlenschutz gem. RöV beantragt.

Am Samstag bieten wir alternativ zu den Vorlesungen Workshops an, in denen die Teilnehmer in kleinen Gruppen unter realen Bedingungen am Tiermodell selbst "Hand anlegen" können. Neu hinzu gekommen sind ein Workshop zu Neointerventionen sowie zum hochintensiven fokussierten Ultraschall (HIFU). Hier ist zu den Veranstaltungen ebenfalls eine spezielle Anmeldung erforderlich.

Wir würden uns sehr freuen, Sie erneut oder auch zum ersten Mal in Bonn begrüßen zu dürfen.

Mit herzlichen Grüßen,



Prof. Dr. med. Holger Strunk



Prof. Dr. med. Kai Wilhelm

**12.00 BEGRÜSSUNG**

H. Schild

**12.10 PERIPHERE ERWEITERNDE INTERVENTIONEN IM ARTERIELLEN GEFÄSSSYSTEM**

Vorsitz: H. Schild, K. Wilhelm

- Der chronische arterielle Gefäßverschluss – aortoiliakal  
C. Ch. Pieper
- Der chronische arterielle Gefäßverschluss – femoropopliteal  
D. Thomas
- Der chronische arterielle Gefäßverschluss – infrapopliteal  
C. P. Naehle
- Der akute arterielle Gefäßverschluss  
C. Meyer

**14.00 PAUSE**

mit Besuch der Industrieausstellung

**14.30 GEFÄSSVERSCHLIESSENDE MASSNAHMEN**

Vorsitz: P. Huppert, H. Strunk

- – beim Trauma  
C. P. Naehle
- – bei Endoleaks nach EVAR  
C. Meyer
- – bei peripheren AVMs  
W. A. Wohlgemuth
- Strahlenschutz  
S. Garbe

**16.00 PAUSE**

mit Besuch der Industrieausstellung

**16.30 ABDOMINELLE INTERVENTIONEN**

Vorsitz: C. Meyer, K. Wilhelm

- Punktionen und Drainagen  
H. Strunk
- PTCD, Standardtechniken  
P. Huppert
- PEG  
D. Thomas
- TIPS  
K. Hauenstein

**18.30 Prüfung** zum Erwerb der Fachkunde Interventionsradiologie im Strahlenschutz gem. RöV – nur nach vorheriger Anmeldung  
H. Strunk

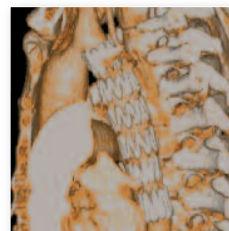
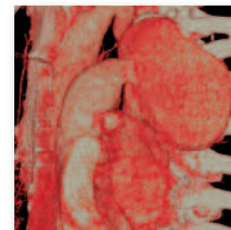
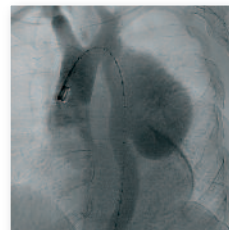
**19.30 GEMEINSAME ABENDVERANSTALTUNG**

**09.00 NEUROINTERVENTIONEN**

Vorsitz: E. Hattingen, H. Strunk

- Aneurysma Behandlung: Coiling mit und ohne Remodeling Techniken  
T. Liebig
- Diagnostik und Therapie des Schlaganfalls  
J. Berkefeld
- Sicht des Neurochirurgen  
H. Vatter
- Symptomatische AV-Malformationen und ihre Behandlungsoptionen  
Ch. Mayer

**10.30 PAUSE**

mit Besuch der Industrieausstellung

**11.00 GENDER MEDICINE**

Vorsitz: M. Düx, P. Huppert

- Bildgebung und Biopsie beim Prostatakarzinom  
W. Willinek
- Interventionelle Eingriffe beim Prostatakarzinom  
K. Wilhelm
- BPH: Arterielle und venöse Eingriffe  
H. Strunk
- Mammainterventionen  
C. Leutner

**12.30 MITTAGSPAUSE**

mit Besuch der Industrieausstellung

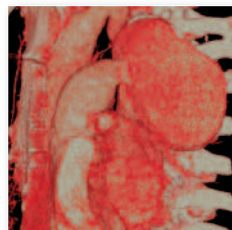
**13.30 ONKOLOGISCHE INTERVENTIONEN**

Vorsitz: A. H. Mahnken, H. Strunk

- US-HIFU  
M. Marinova, M. Rauch
- MR-HIFU  
M. Düx
- Chemoperfusion/-saturation  
W. Willinek
- TACE / SIRT  
P. Huppert

**15.00 PAUSE**

mit Besuch der Industrieausstellung

**15.30 ONKOLOGISCHE INTERVENTIONEN / KOMPLIKATIONSMANAGEMENT**

Vorsitz: K. Wilhelm, W. Willinek

- Aktuelle Bewertung von Cisplatin bei Lebertumoren  
K. Wilhelm
- Komplikationsmanagement (Fallberichte)  
M. Düx
- Schmerzmanagement  
C. P. Naehle

**17.00 SCHLUSSWORT**

K. Wilhelm

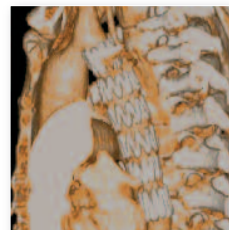

**10.30 - 12.00 Workshop I**

CT-gesteuerte non vaskuläre Interventionen  
am Tiermodell (z.B. RFA, Punktionen)

R. Clauberg, A. H. Mahnken

**10.30 - 12.00 Workshop II**

Embolisationen und onkologische  
Interventionen am Tiermodell

C. Ch. Pieper, W. A. Wohlgemuth

**10.30 - 12.00 Workshop III**

HIFU (hochintensiver fokussierter  
Ultraschall): Übungen am Gerät

M. Marinova, M. Rauch

**10.30 - 12.00 Workshop IV**

Vaskuläre Interventionen / Simulator /  
Materialkunde

D. Thomas

**10.30 - 12.00 Workshop V**

Vaskuläre Interventionen / Simulator /  
Materialkunde

J. Boschewitz, A. Müller

**13.30 - 15.00 Workshop VI**

Neurointerventionen am Tiermodell

E. Hattingen, Ch. Mayer

**13.30 - 15.00 Workshop VII**

Vaskuläre Interventionen / Simulator /  
Materialkunde

K. Wilhelm

**13.30 - 15.00 Workshop VIII**

Simulation  
Neuroradiologische Interventionen

A. Müller

■ **Prof. Dr. med. J. Berkefeld**

Institut für Neuroradiologie | Zentrum der Radiologie |  
Universitätsklinikum Frankfurt | Frankfurt am Main

■ **Dr. med. J. Boschewitz**

Radiologische Klinik | Universitätsklinikum Bonn | Bonn

■ **Dr. med. R. Clauberg**

Radiologische Klinik | Universitätsklinikum Bonn | Bonn

■ **Prof. Dr. med. M. Dux**

Zentralinstitut für Radiologie und Neuroradiologie |  
Krankenhaus Nordwest | Frankfurt am Main

■ **Dr. rer. nat. S. Garbe**

Radiologische Klinik | Universitätsklinikum Bonn | Bonn

■ **Univ.-Prof. Dr. med. E. Hattingen**

Radiologische Klinik | Funktionseinheit Neuroradiologie |  
Universitätsklinikum Bonn | Bonn

■ **Prof. Dr. med. K. Hauenstein**

Institut für Diagnostische und Interventionelle Radiologie |  
Universitätsmedizin Rostock | Rostock

■ **Prof. Dr. med. P. Huppert**

Institut für Diagnostische und Interventionelle Radiologie |  
Klinikum Darmstadt | Darmstadt

■ **Dr. med. C. Leutner**

Radiologische Klinik | Universitätsklinikum Bonn | Bonn

■ **Univ.-Prof. Dr. med. T. Liebig**

Institut und Poliklinik für Radiologische Diagnostik |  
Uniklinik Köln | Köln

■ **Univ.-Prof. Dr. med. A. H. Mahnken**

Klinik für Diagnostische und Interventionelle Radiologie |  
Universitätsklinikum Gießen und Marburg | Marburg

■ **Dr. med. Dr. rer. nat. M. Marinova**

Radiologische Klinik | Universitätsklinikum Bonn | Bonn

■ **Dr. med. Ch. Mayer**

Radiologische Klinik | Funktionseinheit Neuroradiologie |  
Universitätsklinikum Bonn | Bonn

■ **Dr. med. C. Meyer**

Radiologische Klinik | Funktionseinheit Operative Fächer |  
Universitätsklinikum Bonn | Bonn

■ **Dr. med. A. Müller**

Radiologische Klinik | Universitätsklinikum Bonn | Bonn

■ **Priv.-Doz. Dr. med. C. P. Naehle**

Klinik für Radiologie und Nuklearmedizin |  
Kantonsspital St. Gallen | St. Gallen | Schweiz

■ **Dr. med. C. Ch. Pieper**

Radiologische Klinik | Universitätsklinikum Bonn | Bonn

■ **Dr. med. M. Rauch**

Radiologische Klinik | Universitätsklinikum Bonn | Bonn

■ **Univ.-Prof. Dr. med. H. Schild**

Radiologische Klinik | Universitätsklinikum Bonn | Bonn

■ **Prof. Dr. med. H. Strunk**

Radiologische Klinik | Universitätsklinikum Bonn | Bonn

■ **Priv.-Doz. Dr. med. D. Thomas**

Radiologische Klinik | Universitätsklinikum Bonn | Bonn

■ **Univ.-Prof. Dr. med. H. Vatter**

Klinik und Poliklinik für Neurochirurgie |  
Universitätsklinikum Bonn | Bonn

■ **Prof. Dr. med. K. Wilhelm**

Radiologie | Johanniter-Krankenhaus Bonn |  
Johanniter Kliniken | Bonn

■ **Prof. Dr. med. W. Willinek**

Zentrum für Radiologie, Neuroradiologie, Sonographie und  
Nuklearmedizin |  
Krankenhaus der Barmherzigen Brüder Trier | Trier

■ **Prof. Dr. Dr. med. W. A. Wohlgemuth**

Institut für Röntgendiagnostik |  
Universitätsklinikum Regensburg | Regensburg

## WISSENSCHAFTLICHE LEITUNG

Univ.-Prof. Dr. med. Hans Schild

Prof. Dr. med. Holger Strunk

Radiologische Klinik |  
Universitätsklinikum Bonn



Prof. Dr. med. Kai Wilhelm

Radiologie |  
Johanniter-Krankenhaus Bonn |  
Johanniter Kliniken GmbH



## ORGANISATION UND ANMELDUNG

KelCon GmbH | Christina Sahn  
Liebigstraße 16 | 63500 Seligenstadt  
Telefon: 06182 - 94 666 23 | Fax: 06182 - 94 666 44  
E-Mail: c.sahn@kelcon.de | www.kelcon.de

## TEILNAHMEGEBÜHR

Kongressteilnahme für Mitglieder der DRG .....	65,00 €
Kongressteilnahme für Nichtmitglieder .....	90,00 €
Prüfung / Zertifizierung zum Erwerb der Fachkunde Interventionsradiologie für Mitglieder der DRG .....	35,00 €
Prüfung / Zertifizierung zum Erwerb der Fachkunde Interventionsradiologie für Nichtmitglieder .....	150,00 €
Workshop -Teilnahme* .....	je 50,00 €
Abendveranstaltung .....	10,00 €

\*) max. 6 Personen pro Workshop

## ANMELDUNG

Die Teilnehmerzahl ist begrenzt. Eine schriftliche Anmeldung ist erforderlich. Bitte benutzen Sie hierfür das beiliegende Anmeldeformular.

## ZERTIFIZIERUNG

Die Veranstaltung wurde bei der Ärztekammer Nordrhein sowie der Akademie für Fort- und Weiterbildung in der Radiologie mit 12 CME-Punkten der Kategorie B zertifiziert.

Weiterhin wurde die Veranstaltung von der DeGIR/DGNER als Basis- und Spezialkurs wie folgt zertifiziert:  
Module A-D: 3 CME-Punkte / Modul  
Module E-F: 2 CME-Punkte / Modul



## ABENDVERANSTALTUNG

Freitag, 13.03.2015 | 19.30 Uhr

### Greenfield-Lounge

Saalestraße 30 | 53127 Bonn

Die Greenfield-Lounge befindet sich 1,6 km vom Universitätsklinikum entfernt. Parkplätze sind vorhanden.



## HOTELS



### Dorint Hotel Venusberg\*\*\*\*

An der Casselsruhe 1  
53127 Bonn

Distanz zum Kongressort: 1,2 km  
Einzelzimmer.....165,00 €  
Doppelzimmer.....175,00 €



### Venusberghotel\*\*\*\*

Haager Weg 83  
53127 Bonn

Distanz zum Kongressort: 1,6 km  
Einzelzimmer.....100,00 €  
Doppelzimmer.....130,00 €

Die Zimmerpreise verstehen sich pro Zimmer und Nacht inklusive Frühstück und der derzeit gültigen Mehrwertsteuer. Hotelzimmer werden nach Verfügbarkeit vergeben.

## VERANSTALTUNGSORT

Universitätsklinikum Bonn  
Biomedizinisches Zentrum – Hörsaal  
Sigmund-Freud-Straße 25 | 53127 Bonn

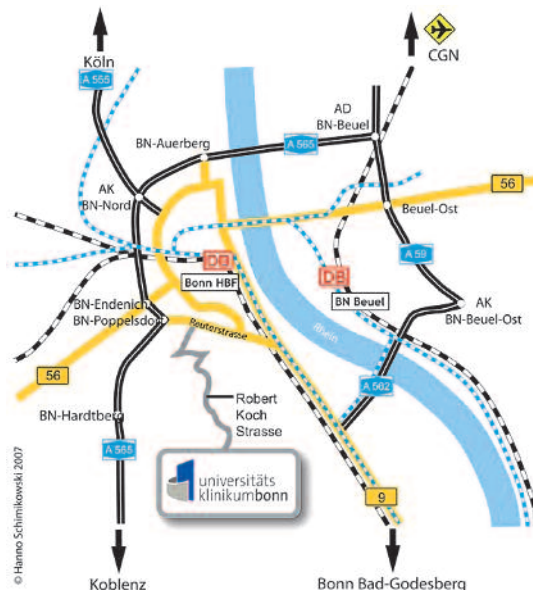

### BAB 565 bis zur Abfahrt Bonn-Poppelsdorf

- Die Ausfahrt führt direkt auf die Reuterstraße, Richtung Bad Godesberg
  - 1. Ampel rechts in den Jagdweg, danach der Ausschilderung „Uni-Kliniken“ folgen
- oder

### B 42 / BAB 562

- Über die Südbrücke (Konrad Adenauer Brücke) B9 Richtung Bonn Innenstadt
- Am Bundeskanzlerplatz links halten (Richtung BAB), danach der Ausschilderung „Uni-Kliniken“ folgen

### Parkplätze

Auf dem Gelände des Universitätsklinikums befinden sich gebührenpflichtige Parkplätze / Parkhäuser.

# SPONSOREN

Wir danken den Sponsoren für die freundliche Unterstützung.

# SPONSOREN



Offenlegung der Unterstützung gemäß erweiterter Transparenzvorgabe des FSA-Kodex Fachkreise (§20 Abs. 5): 1) 5.000,- Euro (Ausstellungsstand und Werbemaßnahmen)



*Banner*

**INTERVENTIONS  
RADIOLOGIE**

**11. und 12. März 2016**

**WIR FREUEN UNS AUF IHR KOMMEN!**

**2016**